Trompo indígena

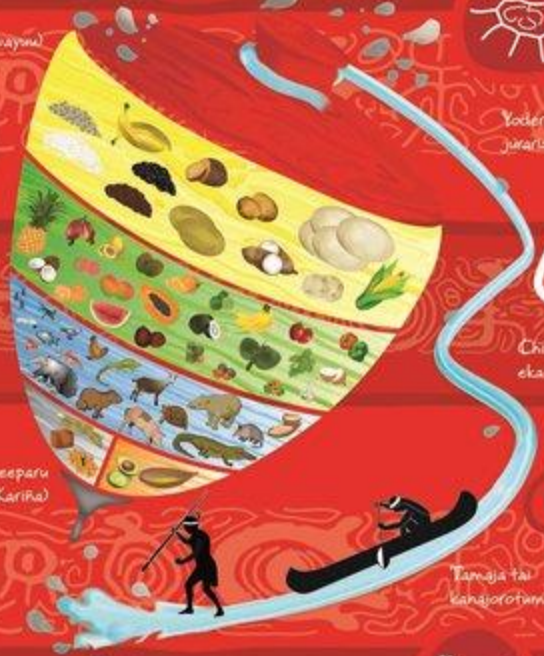

- Cereales, tubérculos, granos y plátanos
- Frutas y Hortalizas
- Carnes, aves, pescados, mariscos, moluscos, insectos y huevos.
- Grupo de Azúcares
- Grupo de grasas y aceites vegetales.

INN